

So finden Sie uns

Kontakt

Epilepsie-Zentrum Bethel



v. Bodelschwingsche Stiftungen Bethel

Epilepsie-Zentrum Bethel
Epilepsieambulanz

Chefarzt:

PD. Dr. med. Christian Bien

Anmeldung Ambulanz

Petra Milster, Claudia Schäfer,
Roswitha Stanke, Ayfer Ellik

Maraweg 21
33617 Bielefeld

Telefon: 0521 722 78860
Telefax: 0521 722 78862

E-Mail: epilepsie@mara.de
www.mara.de

Bethel. Epilepsie verstehen.
Epilepsie Zentrum Bethel

Für stationäre Anmeldungen und Anfragen

Kinder: 0521 772-78810

Erwachsene: 0521 772-78812

Zentrale Krankenhaus Mara: 0521 772-77775

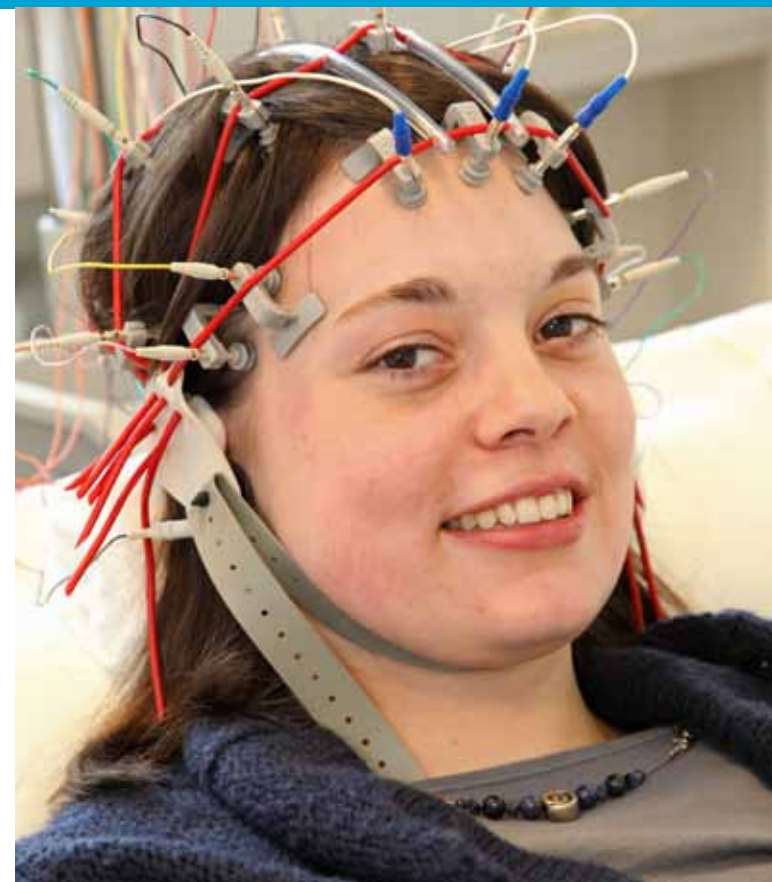

Epilepsieambulanz



Bethel 

Die Epilepsieambulanz

Unser Ambulanzteam stellt sich vor:

Leitung:

PD Dr. med. Christian G. Bien
Dr. med. Birgitt Müffelmann

Weitere zur ambulanten Behandlung ermächtigte Ärzte:

Dr. med. Dipl.-Psych. Alois Ebner
Dr. med. Anne Hofmann-Peters
Dr. med. Elisabeth Korn-Merker
Dr. med. Tilman Polster
Dr. med. Martin Schöndienst
Dr. med. Friedrich Wörmann
Dr. med. Heinz Pannek (Neurochirurgie/Epilepsiechirurgie)

Anmeldung:

Petra Milster, Claudia Schäfer, Roswitha Stanke, Ayfer Ellik

Bei Bedarf und entsprechender Fragestellung können in der Ambulanz ein/eine Sozialarbeiter/-in und ein/eine Diplom-Psychologe/-in hinzugezogen werden.



Unser Auftrag

Diagnose, Behandlung und Beratung von Kindern und Erwachsenen mit anfallsartigen Erkrankungen. Stärkung der Kooperation mit zuweisenden ambulant tätigen Kollegen.

Unsere Epilepsieambulanz hat einen überregionalen Einzugsbereich und versorgt ca. 4.000 Patienten pro Jahr.

Menschen aus ganz Deutschland wenden sich an die Epilepsieambulanz mit folgenden Fragen:

- Habe ich überhaupt eine Epilepsie?
- Welche Ursachen haben meine Anfälle?
- Ist eine Operation möglich?
- Können die Medikamente umgestellt werden?
- Kann ich den Führerschein machen?
- Was muss ich bei den Anfällen im Alltag beachten?
- Kann ich eine zweite Meinung einholen?

Das Spektrum unserer Epilepsieambulanz:

Das Spektrum unserer Epilepsieambulanz reicht von der Akutbehandlung dringender Fragen (Erster Anfall, Schwangerschaft) über die Beratung bezüglich eines epilepsiechirurgischen Eingriffs bis zur Einleitung einer psychotherapeutischen Behandlung.

Unser Angebot im Einzelnen:

- Ausführliche Anamneserhebung zur diagnostischen Einordnung der anfallsartigen Erkrankung
- Differenzierte EEG-Diagnostik
- Bildgebende Diagnostik (MRT)
- Medikamentöse Diagnostik
- Epilepsiespezifische Beratung (z. B. bzgl. Schwangerschaft)
- Psychotherapeutische Beratung
- Beratung bei sozialen und beruflichen Fragen

Bitte beachten Sie!

- Vor dem ersten Termin erhalten unsere Patienten einen Fragebogen über die Art der Anfälle und über vorangegangene Behandlungen und Untersuchungen.
- Für die Behandlung ist es dringend zu empfehlen, wenn die Patienten alle Vorbefunde und einen Anfallskalender mitbringen und wenn sie von jemandem begleitet werden, der ihre Anfälle beobachtet hat.
- Bei der hohen Zahl von Anfragen können wir Termine nur mit Wartezeit vergeben.
- Für dringende Anfragen (Erster Anfall, Schwangerschaft usw.) stehen kurzfristige Termine zur Verfügung.

