



v. Bodelschwingsche Stiftungen Bethel

**Krankenhaus Mara gGmbH**

Universitätsklinikum OWL der Universität Bielefeld  
Campus Bielefeld-Bethel

**Chefarzt:**

Prof. Dr. med. Christian G. Bien

**Leitung der Ambulanz:**

Dr. med. Christian Brandt

**Anmeldung Ambulanz:**

Petra Milster, Ayfer Ellik

Maraweg 21 · 33617 Bielefeld

Telefon: 0521 772 78860

Fax: 0521 772 78862

E-Mail: [Epilepsieambulanz@mara.de](mailto:Epilepsieambulanz@mara.de)

[www.mara.de](http://www.mara.de)

**Bethel. Epilepsie verstehen.**



Für stationäre Anmeldungen und Anfragen

Kinder: 0521 772-78810

Erwachsene: 0521 772-78814

Zentrale Krankenhaus Mara: 0521 772-77775

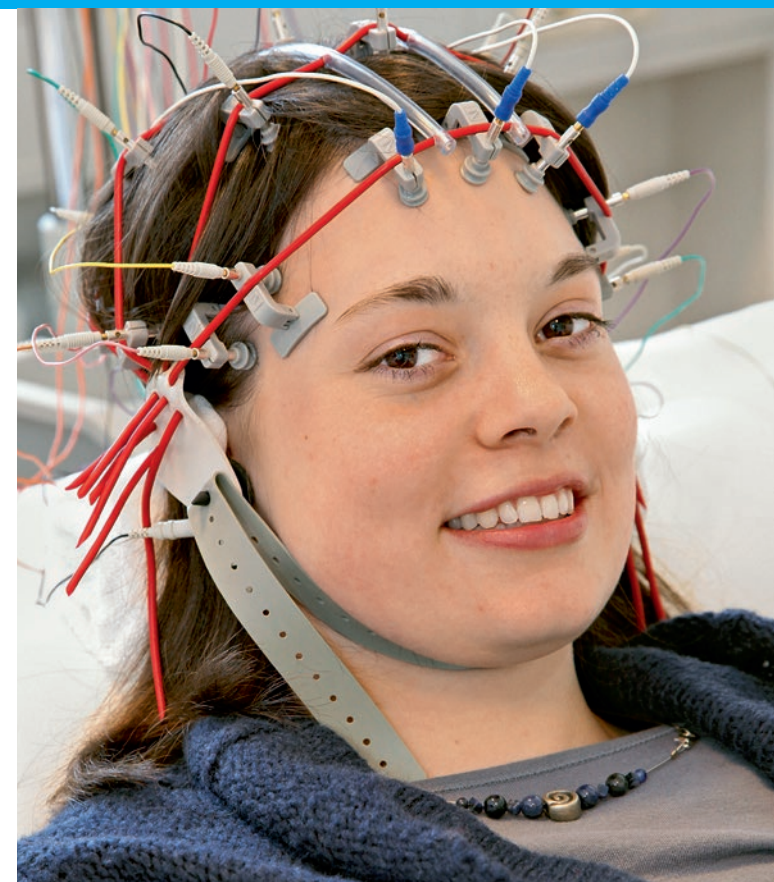

**Epilepsie-Zentrum Bethel**

**Epilepsieambulanz**



## Die Epilepsieambulanz

Unser Ambulanzteam stellt sich vor:

### Direktor:

Univ.-Prof. Dr. med. Christian G. Bien

### Leitung der Ambulanz:

Dr. med. Christian Brandt

### Weitere zur ambulanten Behandlung ermächtigte Ärzte:

Dr. med. Thomas Cloppenburg (Neuropädiatrie)

Dr. med. Susanne Fauser (Neurologie)

Dr. med. Arne Herting (Neuropädiatrie)

Dr. med. Joachim Hübner (Neurologie)

Dr. med. Thilo Kalbhenn (Neurochirurgie)

Zulfiya Mirzadjanova (Neurologie)

Dr. med. Birgitt Müffelmann (Neurologie)

Dr. med. Tilman Polster (Neuropädiatrie)

Dr. med. Ulrich Specht (Neurologie)

Dr. med. Maria Tomka-Hoffmeister (Neurologie)

Dr. med. Friedrich Woermann (Neurologie)

Bei Bedarf und entsprechender Fragestellung können sozialtherapeutische und psychologische Dienste in der Ambulanz hinzugezogen werden.



### Unser Auftrag

Diagnose, Behandlung und Beratung von Kindern und Erwachsenen mit anfallsartigen Erkrankungen. Stärkung der Kooperation mit zuweisenden ambulant tätigen Kollegen.

Unsere Epilepsieambulanz hat einen überregionalen Einzugsbereich und versorgt ca. 1.600 Patienten pro Jahr.

Menschen aus ganz Deutschland wenden sich an die Epilepsieambulanz mit folgenden Fragen:

- Habe ich überhaupt eine Epilepsie?
- Welche Ursachen haben meine Anfälle?
- Ist eine Operation möglich?
- Können die Medikamente umgestellt werden?
- Kann ich den Führerschein machen?
- Was muss ich bei den Anfällen im Alltag beachten?
- Kann ich eine zweite Meinung einholen?

### Das Spektrum unserer Epilepsieambulanz:

Das Spektrum unserer Epilepsieambulanz reicht von der Akutbehandlung dringender Fragen (Erster Anfall, Schwangerschaft) über die Beratung bezüglich eines epilepsiechirurgischen Eingriffs bis zur Einleitung einer psychotherapeutischen Behandlung.

### Unser Angebot im Einzelnen:

- Ausführliche Anamneseerhebung zur diagnostischen Einordnung der anfallsartigen Erkrankung
- Differenzierte EEG-Diagnostik
- Abklärung der Epilepsie-Ursache
- Medikamentöse Behandlung
- Epilepsiespezifische Beratung (z. B. bzgl. Schwangerschaft)
- Beratung bei sozialen und beruflichen Fragen

### Bitte beachten Sie!

- Vor dem ersten Termin erhalten unsere Patienten einen Fragebogen über die Art der Anfälle und über vorangegangene Behandlungen und Untersuchungen.
- Für die Behandlung ist es dringend zu empfehlen, wenn die Patienten alle Vorbefunde und einen Anfallskalender mitbringen und wenn sie von jemandem begleitet werden, der ihre Anfälle beobachtet hat.
- Für dringende Anfragen (Erster Anfall, Schwangerschaft usw.) stehen sehr kurzfristige Termine zur Verfügung.

